

## Acessórios

- A** Paraf. Ø4.5x45 mm Montagem estrutura 8
- B** Paraf. Ø4.0x40 mm P/ rodapão 3
- C** Par. Ø4x25 mm União módulos 4
- D** Par. Ø4x14 mm P/dobradilha-calço 16
- E** Par. Cab. Flangeada Ø3.5x14 mm Puxador 4
- F** Cavilha Ø8x30 mm Montagem estrutura 18
- G** Ø26mm Dobradilha Super ALTA Portas 4
- H** Calço 5 Laterais 4
- I** Puxador Perfil Gola em Alumínio(380mm) com Tampinha 2
- J** Pés Chapmagne com paraf. 4
- K** KIT Suporte aéreo c/ capa..... 1  
6 paraf. Ø4 x 13mm  
2 paraf. Ø6 x 60mm  
2 bucha Ø8mm
- L** Junção P/ união de fundos 6
- M** Pregos 10 x 10 Fundos 40
- N** Cola branca(sache) P/cavilhas 1

## Montagem da Estrutura

Fixe a cantoneira na lateral.  
Posicione o módulo e através das cantoneiras, fixe na parede com bucha e parafuso.

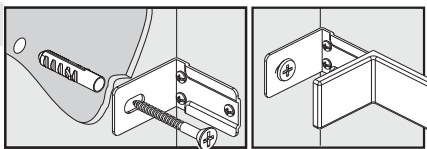

Obrigatória a fixação do módulo com suporte aéreo na parede

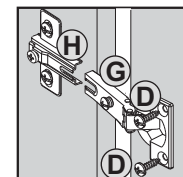

Montagem das Portas

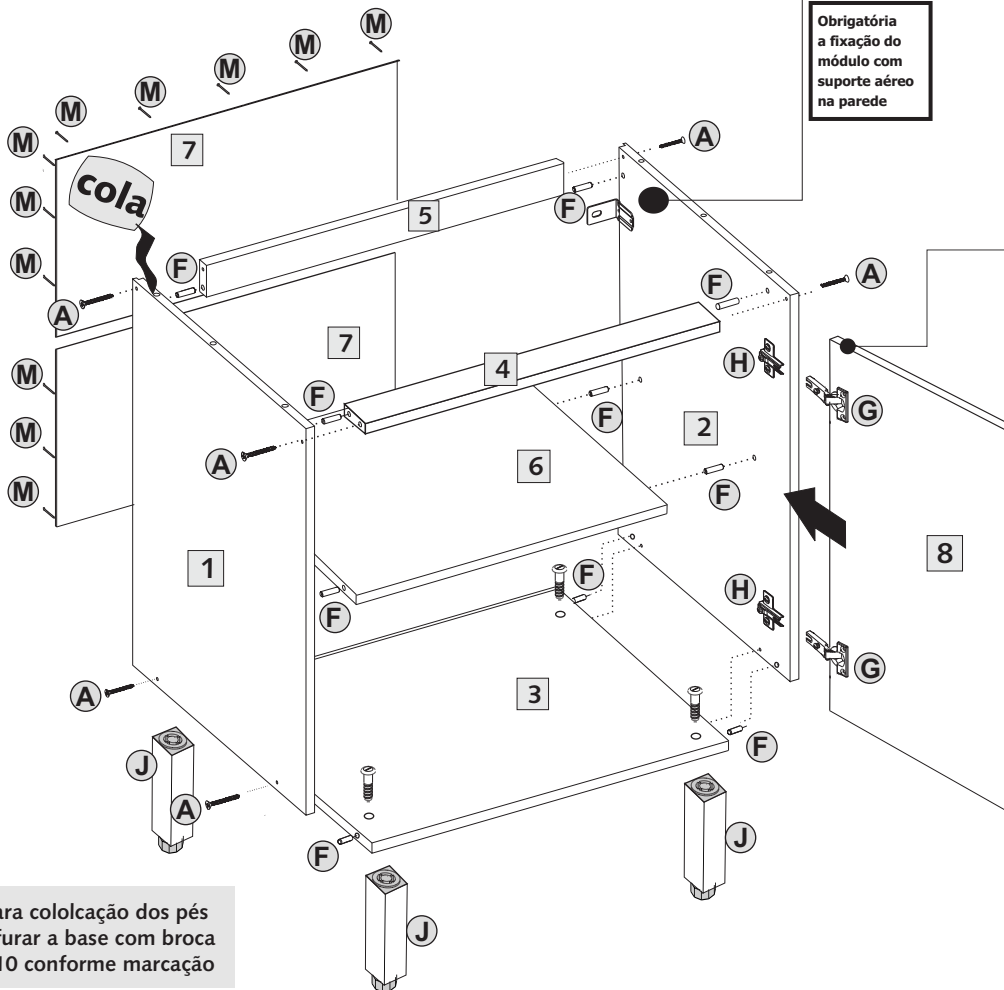

Para colocação dos pés refurar a base com broca Ø10 conforme marcação

## Conservação e Limpeza

Para a limpeza basta utilizar pano macio ligeiramente úmido.  
Não use álcool ou abrasivos que poderão danificar a camada de verniz.

## Balcão 80 cm • 2p

Com pés reguláveis e tampo

Larg.: 800mm Alt.: 895mm Prof.: 530mm

LINHA SELFIE

Cód. 1302

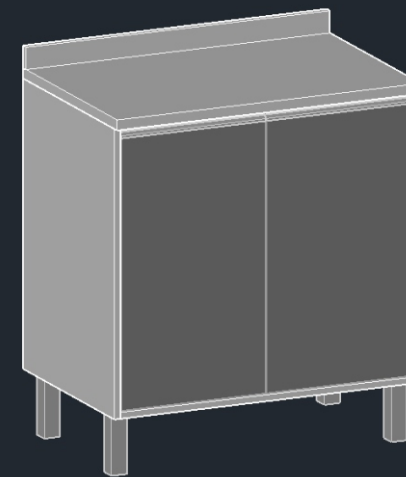

Item	Componente	QT.	ALT. X LARG. X ESP.
01	Lateral Esquerda	01	720 x 515 x 15
02	Lateral Direita	01	720 x 515 x 15
03	Base	01	515 x 769 x 15
04	Travessa Frontal	01	60 x 769 x 15
05	Travessa Traseira	01	60 x 769 x 15
06	Prateleira	01	493 x 769 x 15
07	Fundo Traseiro	02	352 x 785 x 3
08	Porta DIR / ESQ.	02	680 x 380 x 15
09	Tampo (25mm)	01	530 x 800 x 25
10	Roda tampo	01	60 x 800 x 15

## GARANTIA

A garantia dos produtos abrange eventuais defeitos de fabricação no prazo estabelecido pelo código de defesa do consumidor, em seu artigo 26,II, o qual prevê a garantia legal de **90 dias**.

\* A solicitação de assistência técnica deve ser feita obrigatoriamente dentro do prazo e na loja onde o produto foi adquirido.

REGUA PARA REFERENCIA DAS MEDIDAS DE PARAFUSOS (em mm)

