

LISTA DE PEÇAS

CÓD.DREAM	Nº DO ITEM	NOME DA PEÇA	QUANTIDADE
2465	1	Quadro (estrutura)	1
348	2	Redutor 40x40 - 30x30	3
741	3	Ponteira 30x50 bota	4
48	4	Pedal c/ refletor	1 Par
212	5	Ponteira interna Ø1"	2
202	6	Espuma preta 22 x 5mm	2
2058	7	Guidão (estrutura)	1
135 / 2374	8	Alavanca de esforço/ Cabo de aço cambio	1
220	9	Ponteira interna 40x40	1
2489	10	Canote guidão	1
2029	11	Carenagem Direita	1
1224	12	Canote Selim	1
102	13	Selim - banco	1
342	14	Ponteira abaulada Ø7/8"	3
227	15	Manipulo 5/16" x 1.3/4"	3
441	16	Porca UNC sext. 5/16" ZP	3
134 / 319	17	Conduite teflon preto / Terminal do conduite	1
289/168/783	18	Fita reguladora de esforço / Ilhós macho/fêmea	1
436	19	Parafuso UNC sext. 1/4" x 1/2" (nó freio) c/ porca	1
2030	20	Carenagem Esquerda	1
434	21	Parafuso pan. PH AA 4,8 x 50 ZP	6
750	22	Mov. Central Arruela de Bico	1
463	23	Arruela lisa 1/4" x 1,20mm ZB	1
753	24	Mov. Central contra porca de segurança	1
752	25	Mov. central cone sueco dir rosca fina	1
306 / 122	26	Pedivela c/ pino / Polia ergométrica	1
749	27	Mov. Central Caixa esfera - Bacia	2
751	28	Mov. Central Cone Sueco esq. rosca grossa	1
302	29	Mov. Central Caixa esfera - Colar	2
157	30	Mola de tração	1

REVISÃO 03

⚠ A Dream se reserva no direito de alterar seus produtos sem aviso prévio

DREAM INDÚSTRIA E COMÉRCIO LTDA

CNPJ: 02.272.006/0001-43 | Indústria Brasileira
 Rua: São João, 255 | Sapiranga-RS | CEP: 93806-068
 FONE: 51 3529 6490 | email: dream@dream.com.br
 SAC 0800.604.8586 | sac@sacfitness.com.br

TERMO DE GARANTIA

Este produto de marca Dream Fitness possui garantia de 06 (seis) meses, abrangendo a garantia legal de 03 (três) meses mais a garantia do fabricante de 03 (três) meses, a partir da data de emissão de compra na Nota Fiscal. Esta garantia é contra defeitos de fabricação e montagem, desde que usado em condições normais, de acordo com o manual de instruções.

Esta garantia não atende os casos abaixo relacionados:

- Troca de peças após o prazo de 180 dias, contados da data da compra (vigência da garantia);
- Uso impróprio, negligência ou sinistro;
- Qualquer dano no transporte, embalagem e seguro realizado pelo consumidor;
- Visitas técnicas na residência do consumidor;
- Desgaste natural das peças em virtude do uso;
- Se o funcionamento dos componentes for comprometido pelo produto ter sido instalado em local empoeirado, úmido ou quente.

Obs: Para cobertura do produto em garantia, o mesmo deve estar acompanhado de cupom ou nota fiscal.

PERDA DO VALOR DE COBERTURA

- Utilização do aparelho fora de suas finalidades específicas ou em academias;
- Não respeitar o peso (kg) do usuário, indicado pelo fabricante deste produto;
- Violação ou alteração de suas características originais.

A Dream Fitness compromete-se, através deste termo de garantia, a trocar peças, bem como realizar o serviço de mão de obra de assistência técnica de forma gratuita em seus aparelhos com defeitos de fabricação, observadas as exceções anteriormente mencionadas, dentro do prazo de 06 (seis) meses nos moldes do Código de Defesa do Consumidor.

MANUAL DO USUÁRIO

EX 450

LINHA DR
BICICLETA ERGOMÉTRICA



Imagem meramente ilustrativa

Cliente: _____ Fone: (____) _____
 Endereço: _____
 Cidade: _____ UF: _____
 Local da Compra: _____ Nº N.F.: _____

www.dream.com.br

Visite nosso site e conheça os produtos.



RECOMENDAÇÕES GERAIS

Obrigado por escolher a Dream Fitness. Você acaba de adquirir um produto que lhe oferecerá qualidade, conforto e lazer nas horas de suas atividades físicas, sem mencionar sua praticidade que permite fácil manuseio, ocupando pouco espaço, seja em casa ou no trabalho. Neste manual você encontra todas as informações para a sua segurança e o uso adequado do seu equipamento. Leia todas as instruções antes de utilizar o aparelho e em caso de qualquer dúvida, ligue para o Serviço de Atendimento ao Cliente (0800 604 8586).

Guarde a nota fiscal de compra. A garantia só é válida mediante sua apresentação no Serviço Autorizado Dream Fitness.

Garantia: 6 (seis) meses, a partir da data de emissão de compra na Nota Fiscal.

ATENÇÃO

- Quando em funcionamento, mantenha as mãos longe das partes móveis do aparelho;
- Produto destinados a adultos;
- Instale o equipamento preferencialmente em local amplo e arejado que possua piso plano. O não cumprimento destas recomendações pode ocasionar ruídos estranhos no aparelho;
- Não instale este produto em espaços externos, úmidos e à exposição do sol;
- Não derrame líquidos sobre seu equipamento;
- Manuseie o equipamento com cuidado.

CUIDADOS IMPORTANTES

- Antes de iniciar qualquer série de exercícios, procure orientação médica;
- Faça sempre alongamentos antes e depois de qualquer atividade física;
- Mantenha uma dieta balanceada e pratique exercícios regularmente, esta é a melhor maneira de manter a sua saúde;
- Lembre-se, use sempre calçados apropriados (tênis).

COMO REGULAR A ALAVANCA DE ESFORÇO

- Para diminuir a quantidade de esforço, gire a alavanca em sentido anti-horário.
- Para aumentar a quantidade de esforço, gire a alavanca em sentido horário.

COMO MONTAR SEU APARELHO

01. Coloque a base em piso plano e firme;
02. Retire os manipuladores que estão nas hastes do selim (D);
03. Encaixe a haste do guidão (I) e aperte o manipulador (G);
04. Encaixe o guidão (A) e sua haste (I) e aperte com o manipulador (B);

05. Coloque a haste do selim (D) e aperte com o terceiro manipulador (E);

06. Antes de iniciar o exercício, certifique-se que os manipuladores (B), (E) e (G) estão bem apertados e na altura desejada.



ESPECIFICAÇÕES TÉCNICAS

Descrição: Bicicleta Ergométrica Vertical

Dream EX 450;

Utilização: Uso residencial;

Capacidade: 100 kg;

Dimensões da Caixa (CLA):

53 x 39 x 50 cm;

Tamanho do Produto (CLA):

86 x 48 x 111 cm;

Peso Bruto (com caixa): 10,25 kg;

Peso Bruto (sem caixa): 9 kg;

Regulagem de Intensidade: Fita sintética

(PVC);

Selim: Anatômico, com regulagem de altura em 3 níveis;

Material: Aço carbono;

Pintura: Eletrostática pó;

Cor: Chumbo;

Código: 0029;

Código de Barras/EAN: 789813290040-3;

Classificação Fiscal: 95069100 – Aparelho para cultura física;

Garantia: 6 meses.

Imagem meramente ilustrativa

MOVIMENTO CENTRAL

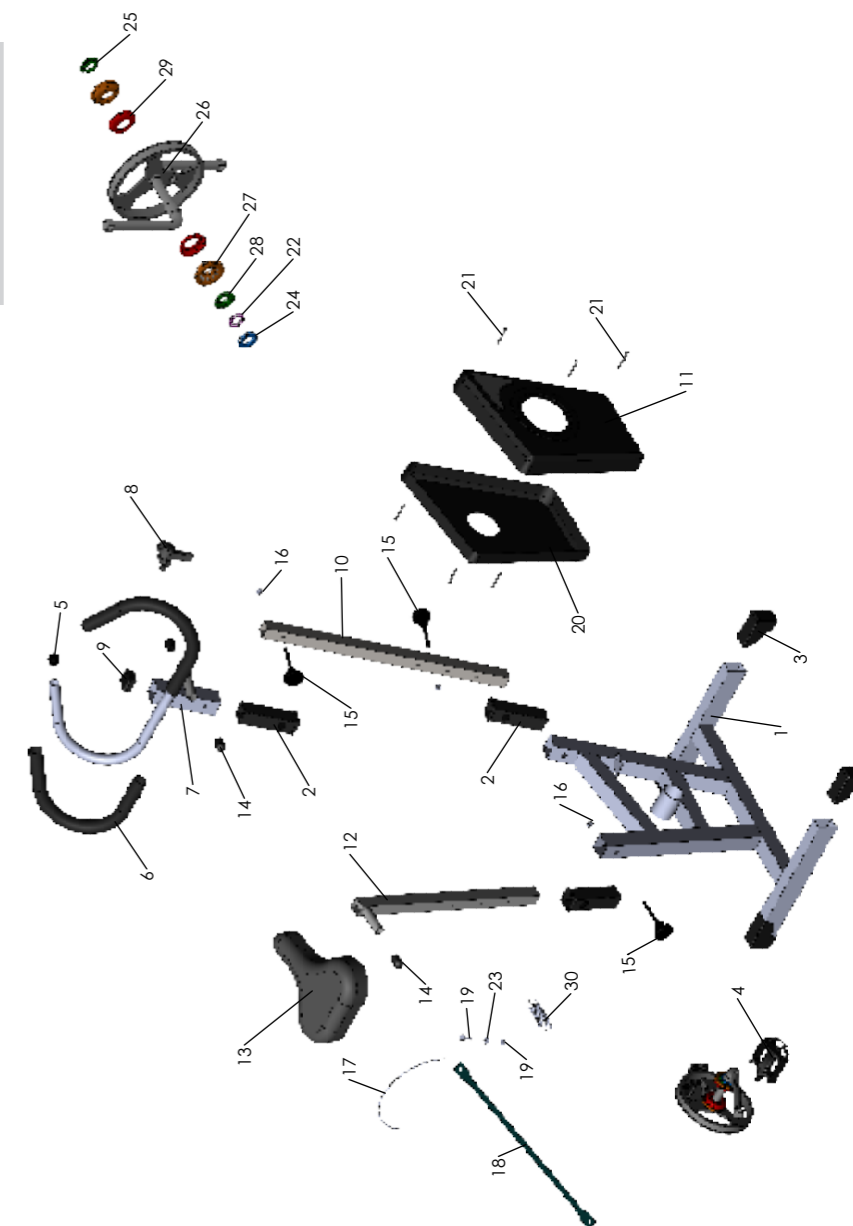

VISTA EXPLODIDA